



A complex geometric diagram showing a blue outline of a face with red lines connecting various points on the face, illustrating a network or graph structure. The red lines form a dense web of connections between points located on the forehead, eyes, nose, mouth, and chin. Some points are connected by multiple lines, creating a complex web. The overall shape is roughly triangular, with the base at the bottom and the apex at the top. The red lines are drawn over the blue outline, highlighting the network structure.



Paciente: SOPHIA VITORIA DA SILVA MARTINS
Idade: 9 Sexo: F
Solicitante: Dr(a) Select Odontologia Data de Realização: 03/10/2024 11:00

Análise McNamara

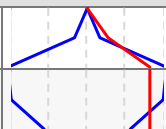
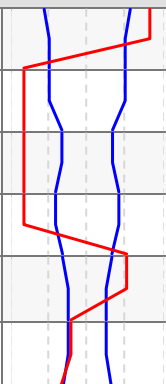
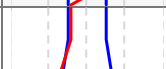
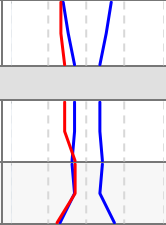
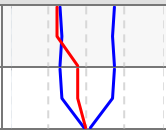
	Fator	Valor Obtido	Padrão	Desvio	Classe	Representação Gráfica	
	Maxila x Base do Crânio						
1	A-N Perpendicular (A-N Po-Or)	4,399mm	1,1 ± 2,7	3,299	Protrusão maxiliar		
2	Ângulo Naso-Labial (Prn.Sn-Ls)	114,293°	104,4 ± 12,5	9,893	Bom ângulo		
	Maxila X Mandíbula						
3	Co-Gn (Co-Gn)	96,063mm	99-102 ± 6,8	9,893	---		
4	Co-A (Co-A)	81,833mm	99,8 ± 6	-17,967	---		
5	Mx-Md ((f)Mx-Md)	14,23mm	34,5 ± 4	-20,27	---		
6	Ena-Me (Ena-Me)	56,975mm	57-58 ± 5	-20,27	---		
7	Ângulo do Plano Mandibular (Po-Or.Go-Me)	27,527°	21,3 ± 3,9	6,227	---		
8	Ângulo do Eixo Facial (Ba-N.Gn-Ptm)	87,428°	90 ± 3	-2,572	Mesofacial		
	Mandíbula x Base do Crânio						
9	Pog-N Perpendicular (Pog-N Po-Or)	-4,458mm	-0,3 ± 3,8	-4,158	Retrusão mandibular		
	Dentes						
10	Sf1/-A Perpendicular (Sf1/-A)	1,737mm	5,3 ± 2	-3,563	Retrusão incisiva		
11	Protusão Incisivo Inferior (Iii-A-Pog)	0,387mm	2,3 ± 2,4	-1,913	Bom posicionamento		
	Vias Aéreas						
12	Nfa-Nfp (Vasp-Vasa)	12,628mm	17,4 ± 4,3	-4,772	---		
13	Bfa-Bfp (Vaip-Vaia)	11,996mm	13,5 ± 4,3	-1,504	---		



Paciente: SOPHIA VITORIA DA SILVA MARTINS

Idade: 9 **Sexo:** F

Solicitante: Dr(a) Select Odontologia **Data de Realização:** 03/10/2024 11:00

Análise USP-UNICAMP

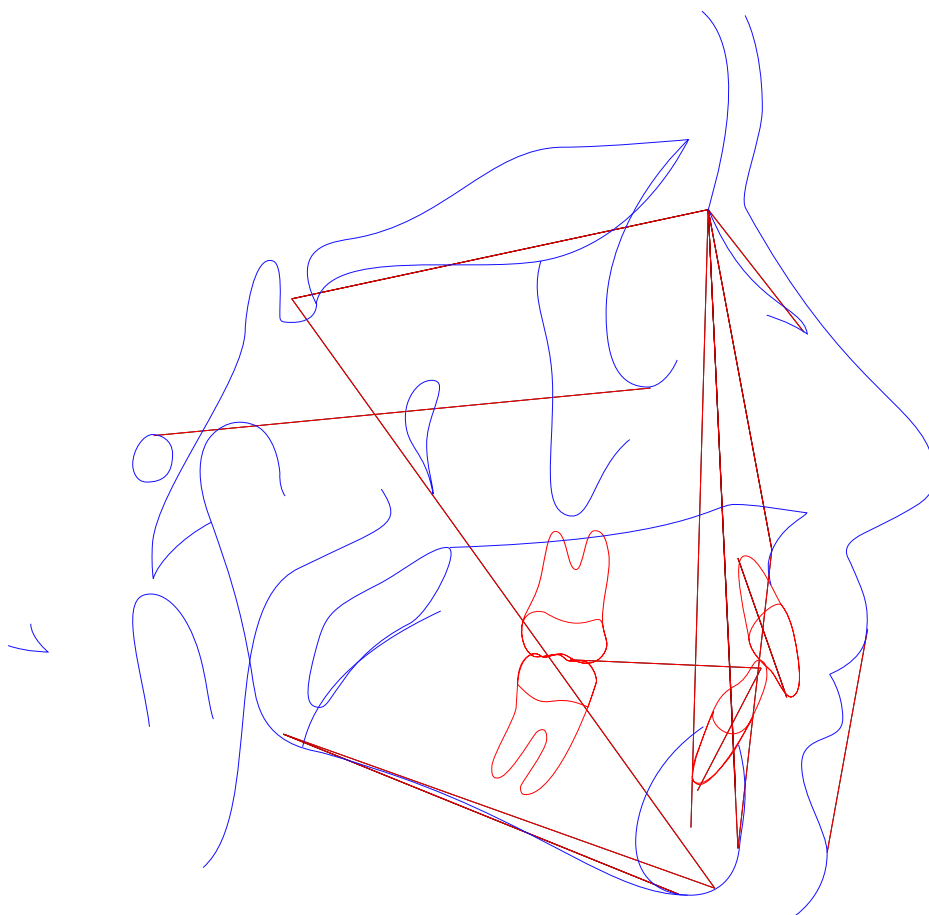



Paciente: SOPHIA VITORIA DA SILVA MARTINS
Idade: 9 Sexo: F
Solicitante: Dr(a) Select Odontologia Data de Realização: 03/10/2024 11:00

Análise USP-UNICAMP

	Fator	Valor Obtido	Padrão	Desvio	Classe	Representação Gráfica
	I - Padrão cefálico					
1	SN-GoGn (SN-GoGn)	31,754°	32 ± 0,5	-0,246	Mesocefálico	
2	SN-Plano Oclusal (SN-PpdlII)	14,592°	14 ± 0,5	0,592	Dolicocefálico	
3	FMA ((Go-Me).(Po-Or))	27,527°	25 ± 0,5	2,527	Dolicocefálico	
4	N-S.Gn (N-S.Gn)	66,437°	67 ± 0,5	-0,563	Braquicefálico	
	II - Relação Maxila/Mandíbula					
5	S-N.A (S-N.A)	88,501°	82 ± 0,5	6,501	Max. Protruída	
6	S-N.B (S-N.B)	80,601°	80 ± 0,5	0,601	Mand. Protruída	
7	A-N.B ((A-N).(N-B))	7,9°	2 ± 0,5	5,9	Classe II	
8	S-N.D (S-N.D)	76,306°	76 ± 0,5	0,306	Normal	
	III - Dentes em relação a maxila e mandíbula					
9	Incisivo Superior . NA ((Ais-lis).(N-A))	8,716°	22 ± 0,5	-13,284	Vertical	
10	Incisivo Superior - NA (IS-NA)	-1,78mm	4 ± 0,5	-5,78	Retruído	
11	Incisivo Inferior . NB ((lii-Aii)-(N-B))	30,144°	25 ± 0,5	5,144	Vestibularizado	
12	Incisivo Inferior - NB (lii-(N-B))	4,457mm	4 ± 0,5	0,457	Normal	
13	1/.1 ((Ais-lis).(Aii-lii))	133,24°	131 ± 0,5	2,24	Aberto	
14	IMPA ((Me-Go).(Aii-lii))	95,394°	87 ± 0,5	8,394	Vestibularizado	
	IV - Perfil ósseo e mole					
15	F10 (NLN.NPO-Or)	57,463°	22,5 ± 7,5	34,963	Macro	
16	H-Nariz (Pn-LsPog')	4,711mm	10 ± 1	-5,289	Convexo	
17	NAP ((f)NA.APog)	17,073°	0 ± 0,5	17,073	Convexo	
18	Pog-NB (Pog-(N-B))	-0,048mm	---	17,073	---	
	Novo grupo					
19	NA.APog (NA.APog)	17,073°	---	17,073	---	
20	Convexidade do Ponto A (A-N-Pog)	6,797mm	---	17,073	---	



Paciente: SOPHIA VITORIA DA SILVA MARTINS
Idade: 9 **Sexo:** F
Solicitante: Dr(a) Select Odontologia **Data de Realização:** 03/10/2024 11:00

ANÁLISE SINTÉTICA

Análise McNamara

A-N Perpendicular:	Protrusão maxiliar
Ângulo Naso-Labial:	Bom ângulo
Ângulo do Eixo Facial:	Mesofacial
Pog-N Perpendicular:	Retrusão mandibular
Sf1/-A Perpendicular:	Retrusão incisiva
Protusão Incisivo Inferior:	Bom posicionamento

Análise USP-UNICAMP

SN-GoGn:	Mesocefálico
SN-Plano Oclusal:	Dolicocefálico
FMA:	Dolicocefálico
N-S.Gn:	Braquicefálico
S-N.A:	Max. Protruída
S-N.B:	Mand. Protruída
A-N.B:	Classe II
S-N.D:	Normal
Incisivo Superior . NA:	Vertical
Incisivo Superior - NA:	Retruído
Incisivo Inferior . NB:	Vestibularizado
Incisivo Inferior - NB:	Normal
1./1:	Aberto
IMPA:	Vestibularizado
F10:	Macro
H-Nariz:	Convexo
NAP:	Convexo